

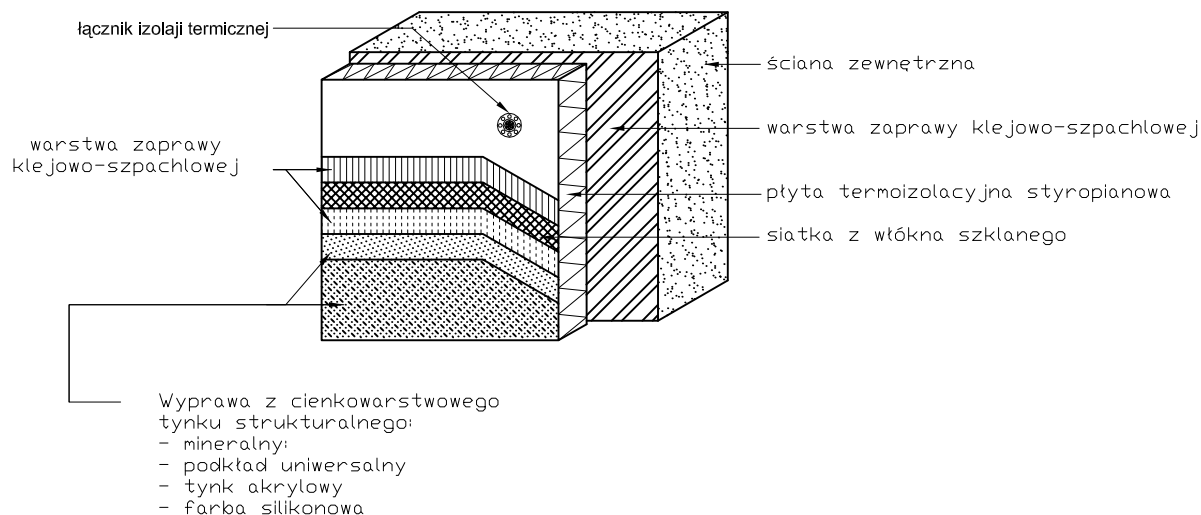

# Przekrój przez system docieplenia.

## SYSTEM OCIEPLENIOWY Z WARSTWĄ ZBROJĄCĄ STANDARDOWĄ (W STREFIE POWYŻEJ 2 M MIERZĄC OD POZIOMU TERENU)

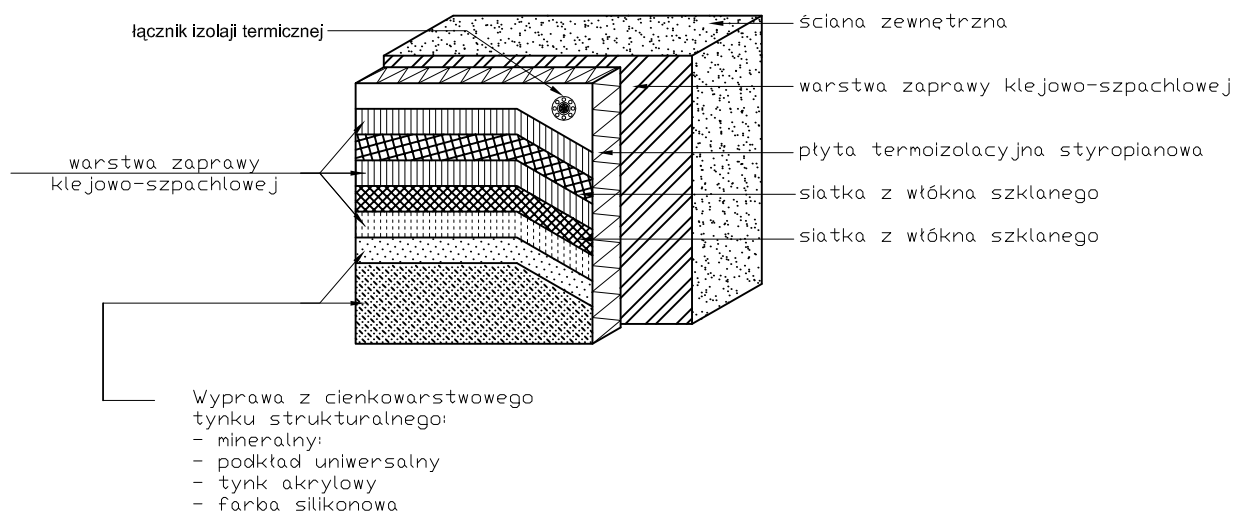

## SYSTEM OCIEPLENIOWY Z WARSTWĄ ZBROJĄCĄ WZMOCNIONĄ (W STREFIE DO 2 m MIERZĄC OD POZIOMU TERENU)



|   |  |                              |                     |             |         |
|---|--|------------------------------|---------------------|-------------|---------|
| <br>PRACOWNIA PROJEKTOWA<br>"MAXPOL"<br>Żeromskiego 51a<br>tel. ( 048 ) 385-09-57  |  | imię i nazwisko              | nr upr. bud.        | data:       | podpis: |
|   | projektant:                                      | mgr inż. arch. Jacek Kapusta | UAN-IHK-8386/137/86 | 01.2014     |         |
|   | sprawdził:                                       |                              |                     |             |         |
|   | opracowanie:                                     |                              |                     |             |         |
| FAZA: PROJEKT BUDOWLANO-WYKONAWCZY  |  |                              |                     |             |         |
| Obiekt:   | Inwestor:  |                              |                     | skala:      |         |
| Budynek Szkoły  | Gmina Głowaczów<br>26-903 Głowaczów, ul Rynek 35 |                              |                     | -----       |         |
| Adres   | Tytuł rysunku:                                   |                              |                     | nr rysunku: |         |
| 26-903 Głowaczów, Ursynów   | DETAL 2  |                              |                     | 2/2         |         |
| Niniejszy projekt jest własnością jego autorów. Kopiowanie, publikowanie oraz wykorzystanie projektu do jakichkolwiek innych celów bez wiedzy i zgody autorów jest zabronione na mocy Ustawy o Prawie Autorskim i prawach pokrewnych z dnia 4 lutego 1994 r. (Dz. U. z 1994r., nr 24, poz.83) |  |                              |                     |             |         |